11
2026
No. 668

ななお
商工会議所だより

Nanao Chamber Of Commerce And Industry

https://nanao-cci.or.jp
mail:office@nanao-cci.or.jp

七尾商工会議所 検索
七尾商工会議所 検索



みんなで集おう会 2

● CONTENTS ●

P2 工業部会セミナー/みんなで集おう会2
P3 観光料飲業部会/青色申告会女性部/
ななお共済配当金お支払いのご案内/
創立80周年記念特別講演会のご案内
P4 第6・7講創業アカデミー
P5 第8講創業アカデミー
支援課　セミナー
P6 青年部 定例会/女性会 会員大会/
女性会 ワークショップ
P7 定例相談日/
令和8年度労働保険未手続事業一掃強化期間/
珠算/行事カレンダー
P8 会員の広場/七尾市ふるさと納税

工業部会

会員事業所の防災・減災対策を強化！ 工業部会が「事業継続力強化計画策定セミナー」を開催

10月8日（木）、当所工業部会（高橋志栄部会長）は、「事業継続力強化計画策定セミナー」を開催しました。会員事業所など18名が参加しました。

第1部：講義「企業を取り巻くリスクと計画策定のメリット」



部会長　高橋 志栄 氏

第1部では、中小企業基盤整備機構のBCPアドバイザー出見世氏、谷口氏、藤田氏を講師に迎え、企業を取り巻くリスクの現状や計画策定のメリットについて学びました。

講義では、能登半島地震や風水害などの自然災害に加え、ランサムウェアをはじめとするサイバー攻撃など、事業に影響を及ぼす多様なリスクが紹介されました。

また、緊急事態に備える国の認定制度「事業継続力強化計画（ジギョケイ）」について、制度の概要や策定手順が解説されました。認定を受けると、認定ロゴマークの使用、日本政策金融公庫などによる金融支援、税制上の優遇措置、ものづくり補助金などの申請時の加点措置といったメリットがあることも紹介されました。

さらに、計画策定では、「ヒト・モノ・カネ・情報」の4つの経営資源を守る視点が重要と説明され、平時から具体的な対策を検討しておく大切さが強調されました。

第2部：体験型ワークショップ「事業継続シミュレーション」

第2部では、カードを活用した体験型ワークショップ「事業継続シミュレーション」を実施しました。

参加者は、「震度6強の地震発生」「インフラの停止」などの災害シナリオが記されたカードを引き、自社で想定される被害や発生直後の対応を検討しました。



講師　出見世 雅之 氏

グループごとの意見交換では、LINEなどを活用した従業員と家族の安否確認方法や、代替の生産・調達手段の確保など、事業継続に向けた具体的な対策が話し合われました。

参加者にとって、自社の課題を把握し、今後の防災・減災対策を考える実践的な機会となりました。

専門家派遣による無料の伴走支援を実施

セミナー終了後には個別相談会を開催し、参加事業所の課題や事業継続力強化に向けた具体的な取り組みについて相談を受け付けました。

当所工業部会では、今後も同機構の専門家派遣を活用し、専門家が事業所を訪問し、「事業継続力強化計画」の策定や見直しを無料で伴走支援してまいります。

自社の防災・減災対策の強化や、各種補助金申請に向けた計画策定をご検討の会員事業所の皆さまは、お気軽に当所までご相談ください。



「みんなで集おう会2」開催報告 ～神戸の復興プロセスに学ぶ地域の未来と事業再建～

10月22日(木)、当所サービス業部会（木下義隆部会長）主催による「みんなで集おう会2」が開催され、多くの会員事業者や行政関係者が参加しました。

第1部：神戸視察報告&特別講話「神戸のまちづくり」

開会にあたり木下部会長より「復興のノウハウを学び、七尾の完全復興宣言ができる日まで力を合わせよう」と挨拶が述べられました。続いて、7月に実施された神戸視察（新長田エリア再開発、人と防災未来センター）について宮崎昇一郎幹事と清水宏司幹事が報告。都市機能の集約事例や「共助」の重要性、災害の記憶を未来へ紡ぐ意義が共有されました。

特別講話では、神戸市都市局地域整備推進課課長の坂田竜一氏を講師にお迎えしました。坂田氏は、被災直後の混乱から新長田駅南地区での再開発事業、近年の空き家を活用した起業支援（新長田まちスタートプロジェクト）や都心再整備に至る30年間の歩みを実務の観点から講話されました。さらに「明けない夜はない。希望を持って復興を進めてほしい」と七尾の参加者へ熱いエールが送られました。

第2部：卓別ディスカッション&交流会「七尾の復興と自社の将来」

第2部では卓別ディスカッションが行われ、「自社の現状と支援制度の活用」や「地域の未来と私たちができること」をテーマに意見を交わしました。アンケートでは、今後のまちづくりには若手の巻き込みや人材確保、継続的な意見交換が不可欠という意識が浮き彫りになりました。満足度も非常に高く、地域経済人としての絆を強める有意義な機会となりました。

当部会では、会員の皆様の復興に向けた歩みを支え、地域経済の安定を目指して活動を継続してまいります。



講師　坂田竜一氏

観光・料飲業部会

観光・料飲業部会開催

9月30日(水)、当所において観光・料飲業部会を開催しました。今回は、新体制の報告をはじめ、今年度の事業や視察研修について協議したほか、「七尾・能登の観光振興とインバウンド対策」をテーマに意見交換を行いました。

意見交換では、震災の影響に加え、今後の人口減少が見込まれる中、地域内の需要だけに頼るのではなく、外国人観光客など域外からの誘客を進め、七尾・能登に滞在してもらうための取り組みが必要との意見が出されました。具体的には、金沢を訪れる外国人観光客を七尾・能登へ呼び込む取り組みや、七尾城跡のトレッキング、地域の歴史や食文化、祭りなどを活用した体験型観光の充実について意見が交わされました。また、町屋や古民家、空き店舗を活用した宿泊施設の整備など、街なかでの滞在・回遊を促す仕組みについても活発な意見が出されました。

今後は、12月～1月頃の視察研修や地域おこし協力隊との意見交換会を実施するとともに、3～5年を見据えたインバウンド受入体制や町屋活用等の方針を取りまとめ、行政や関係団体への提言につなげていく予定です。



青申女性部

石川県青色申告会連合会 女性部研修会を開催

9月29日(火)、のと里山ポケモン・ウィズ・ユー空港敷地内の「NOTOMORI」において、石川県青色申告会連合会女性部研修会が開催され、七尾青色申告会女性部からは木下美也子部会長をはじめ6名が参加しました。

冒頭、石川県青色申告会連合会女性部長の津田氏、輪島青色申告会会長の川端氏からご挨拶をいただいた後、研修がスタートしました。「能登半島地震奥能登地域の状況とセンターでの取り組み」をテーマに、(一社)能登官民連携復興センター　杉本拓哉氏より講話をいただきました。「能登らしさを守るために、昔の方法をそのまま残すのではなく、技術や新しい人材・仕組みを活用して、能登らしい暮らしを未来につなげていく」ことが重要だと話されました。

研修後は昼食交流会を行い、参加者同士の親睦を深めました。その後は、輪島市街地、千枚田、隆起した海岸沿いなどを訪れ、被害状況と復旧の進み具合を確認しました。復旧・復興の歩みを見守りながら、地域の今を知り、伝えていくことの大切さを改めて感じる機会となりました。



ななお共済制度配当金お支払いのご案内

日頃より、ななお共済制度にご加入いただき、誠にありがとうございます。

このたび、令和7年度(令和7.8.1～令和8.7.31)の収支計算を行った結果、余剰金が生じましたので、ご加入いただいている会員の皆様へ配当金をお支払いすることとなりました。

なお、掛金1口・12ヵ月分に対する配当金の参考額は、2,431円です。

配当金につきましては、**11月16日(月)に、ご契約者口座へお振り込み**いたします。

今後とも、ななお共済制度へのご理解とご協力を賜りますよう、よろしくお願い申し上げます。

〔ご参考〕令和７年度　ななお共済給付金 お支払い実績
※見舞金制度は七尾商工会議所の独自給付です。

死亡保険金	0件	0円
高度障害保険金	0件	0円
入院給付金	0件	0円
ガン入院一時金	6件	200,000円
６大生活習慣病入院一時金	4件	70,000円
見舞金給付※	33件	335,000円

創立80周年記念特別講演のご案内

当所創立80周年記念事業として、石川県七尾美術館館長の東四柳史明氏を講師に迎え、特別講演を開催します。「能登半島の歴史と文化」をテーマにご講演いただきます。ぜひご聴講ください。

日時　令和8年11月26日（木）午後3時30分～午後4時
会場　石川県七尾美術館（七尾市小丸山台1-1）
講師　石川県七尾美術館　館長　**東四柳 史明 氏**
演題　「能登半島の歴史と文化」



『令和8年度 七尾創業アカデミー』が開幕



◇ 第6講　Web・SNSを活用した売上アップと集客の手法を学ぶ

9月24日（木）、当所にて七尾創業アカデミー第6講が開催され、守部和孝氏を講師に「ホームページや情報発信　行列ができるお店のSNSの使い方等」をテーマとした講義が行われました。

講義では、集客と売上アップに向けて「仮説を立てる」「お客さんの気持ちと変化」「ポジティブに解決」という3つの重要ポイントが提示されました。顧客目線に立ったInstagram等のSNS活用法やGoogleマップ対策（MEO）、公式LINEを活用したリピート対策など、実務にすぐ活かせる具体策が詳しく解説されました。

受講者からは「顧客目線の大切さを改めて痛感した」「具体的なSNS活用ノウハウが分かり自信が持てた」などの声が寄せられ、大変好評を博しました。

今回の講義は、受講者が顧客目線の重要性を再実感し、SNSやWeb活用の自信を得る貴重な機会となりました。



◇ 第7講　創業スタートを後押し！支援制度の説明＆個別相談会

10月1日（木）、当所にて「七尾創業アカデミー第7講」を開催しました。今回は、中小企業診断士の久田高志氏を講師に迎え、「事業計画策定の基本とポイント」をテーマに講義が行われました。



講義では、創業する理由や将来の目標を明確にすることの重要性をはじめ、事業計画の立て方、市場・競合の調査方法、顧客のニーズに合った商品・サービスの考え方などについて解説されました。また、売上を「客数×客単価」で算出し、売上目標や収支の見通しを具体的な数字で考えることの大切さについても学びました。

講義後には、事業計画の相談会も実施しました。カルテットメンバーが相談役となり、受講者それぞれが創業に向けて抱えている悩みや疑問について話を聞き、具体的なアドバイスを行いました。受講者が自身の事業計画を見つめ直し、創業に向けた課題や今後の取り組みを考える機会となりました。

売上アップのための動画編集セミナーを開催

10月20日（火）、当所において「売上アップのための動画編集セミナー」を開催し、8名が参加しました。講師には、石川県よろず支援拠点コーディネーターの守部和孝氏をお迎えし、SNSなどを活用した効果的な情報発信に向けて、動画編集の基礎から実践的な活用方法まで学びました。

当日は、参加者がそれぞれのスマートフォンやパソコンを使用し、動画編集におすすめのアプリや基本的な操作方法について、実際に操作しながら学習しました。

また、視聴者の興味を引く動画の構成や編集の工夫など、多くの人に見てもらえる動画を制作するためのポイントについて、講師から具体的な説明がありました。

動画は、商品やサービスの魅力を視覚的に伝え、店舗や事業所の認知度向上、集客につなげるための有効な手段です。参加者は実践を通じて動画編集への理解を深めるとともに、今後のSNSを活用した情報発信や販路開拓、売上アップに向けた知識を習得しました。



◇ 第8講（最終講）　創業計画発表会を開催！

10月15日（木）、当所にて2026年度「七尾創業アカデミー」の第8講（最終講）となる「創業計画発表会」を開催いたしました。

全8回にわたり「経営・財務・人材育成・販路開拓」の必須知識を深めてきた受講生たちが、その集大成として自らのビジネスプランを披露しました。

第1部では、受講生が5つのグループに分かれてディスカッションを実施。全員が自身の事業計画を発表し、各グループ内で活発な意見交換が行われました。

第２部の全体プレゼンテーションでは、受講生代表の4名が登壇し、能登の復興や地域貢献への強い情熱を込めた事業プランを発表しました。

ファシリテーターを務めた中小企業診断士の久田高志氏からは、各プランの強みや事業化に向けた具体的なアドバイスとともに、熱意あふれる挑戦への高い評価が送られました。

最後に、当所の宮田良一郎中小企業相談所長が「アカデミーの完走は創業への大きなスタートライン。カルテットが一丸となり、今後の事業定着まで伴走支援していく」と閉講の挨拶を述べました。

講義終了後は、一本杉通りにある「うみまち商店」へ場所を移して交流会を開催。受講生と支援機関メンバーが今後の連携や地域の未来について語り合いました。

今後も「ななお創業応援カルテット」として創業者の皆様を全力で支援してまいります。創業に関するご相談は、当会議所　経営支援課までお気軽にお寄せください。

【発表者および事業テーマ】
•武田　寿 氏：
「インパルス波動療法を用いたリラクゼーション」
•川石三津子 氏：
「能登に、痛くないシミケアを！！
(SIMI CARE　SALON)」
•中村　友紀 氏：
「relaxation salon Rire -リル-
（アロマ・黄土よもぎ蒸しサロン)」
•酒井可奈子 氏：
「一棟貸しから『食と交流』の地域共創拠点へ」





商工会議所の定例相談日

なりわい相談、補助金・融資・雇用維持等に関するお問い合わせなど、七尾商工会議所の会員事業者の皆様からの様々なご相談を受け付けます。

中小企業診断士、行政書士、情報処理士、社会保険労務士等の専門家が、会員皆様のご相談にお答えします。

○場　　所　七尾商工会議所
○営業時間　9:00～17:00（土日・祝日を除く）
○対面相談　※予約制
　受付時間　①9:00～、②10:30～、
　　③13:00～、④14:30～、
　　⑤16:00～
　予約方法　お電話にてお申し込みください。
○電話番号　0767−54−8888

中小企業診断士、行政書士	補助金申請サポート	月～金	9：00～17：00
情報処理士	IT活用、マーケティング	第1・第3・第5 火	9：00～17：00
事業承継個別相談（月1回）		11月18日(水)	13：30～15：30
知的財産個別相談（月1回）		11月5日(木)	13：30～16：30
日本公庫中東情勢・原油価格上昇等対応特別相談会（月1回：毎月第４木曜日）		11月26日(木)	10：00～15：00
弁護士個別相談（月1回） 場所　出口法律事務所　七尾事務所 七尾市亀山町3-1		毎月第2水曜日	18：00～20：00

青年部だより

七尾商工会議所青年部10月定例会を開催

10月30日（金）、当所大ホールにおいて、当所青年部（五十嵐会長）の10月定例会が開催され、「青年経済人のための『聞き手に伝わる話し方』実践セミナー」が行われました。

冒頭、新入会員の櫻井静緒君へバッジが贈呈されました。研修委員会（河尻委員長）が企画した講演では、モチベーション＆コミュニケーションスクール講師の松田直子氏が登壇しました。松田氏は、結論を一言で示す「ズバリ発想法」と、結論・詳細・まとめの順で話す「SDS話法」を紹介しました。また、1分間に話す文字数の目安は300～350字程度であると説明しました。後半は姿勢や母音を意識した発声を取り上げ、参加者はペアワークや発声練習に取り組みました。

講演後、酒井副会長が謝辞を、川森監事が講評を述べました。参加者は相手に届く話し方の基本について理解を深め、青年部活動や日常業務に活かせる「伝える力」を磨く機会となりました。



女性会だより

石川県商工会議所女性会連合会第26回会員大会」を開催

10月27日（火）、山代温泉「瑠璃光」にて「石川県商工会議所女性会連合会第26回会員大会」が開催され、当女性会から木下美也子会長をはじめ12名が参加しました。

記念講演では、金沢医科大学病院の赤澤純代氏より、



血管の健康維持やライフステージに応じたセルフケアについて学び、女性の健康管理への理解を深めました。その後の昼食会では県内各地の女性会と親睦を深め、地域課題を共有する有意義な時間となりました。

視察研修では、旧酒造を再生した風情ある「加賀蔵屋敷美術館」や、伝統工芸とAI案内板が融合した「加賀温泉駅」を訪問しました。

今回の会員大会は、健康への知見を深めるとともに、他地域との交流や先進的なまちづくりの工夫に触れる有意義な大会となりました。今回の学びとつながりを活かし、七尾の地域発展と女性会活動の充実に努めてまいります。

第4回女性会deワークショップを開催！

10月29日（木）、当所にて第4回女性会deワークショップ「みんなで楽しく！スローエアロビ教室」を開催し、7名が参加しました。

今回は、七尾市エアロビック連盟理事長の安田茂氏を講師にお迎えし、スローエアロビックの基礎を学びました。当日は、音楽に合わせて手や足を動かす基本的な動作を一つひとつ丁寧に教わり、参加者は講師の動きを見ながら、リズムに合わせて体を動かしました。動作に合わせてみんなで掛け声を出す場面もあり、会場は笑顔と活気に包まれました。

初めての動きにも楽しみながら挑戦し、参加者同士で声を掛け合いながら、和やかな雰囲気の中で交流を深めることができました。最後には、これまでに教わった動作を誰もが知る名曲に合わせて踊り、教室を締めくくりました。心も体もリフレッシュできる、楽しく有意義な時間となりました。



【会員事業所の皆様へ　重要なお知らせ】

窓口・電話受付時間が変更になります

～電話自動音声アナウンスの導入について～

平素は当会議所の事業運営に格別のご理解とご協力を賜り、厚く御礼申し上げます。

当会議所では、職員の適正な労務管理および働き方改革の推進を図るため、12月1日（火）より電話自動音声アナウンスを導入し、窓口および電話の受付時間を下記のとおり変更させていただくこととなりました。

会員事業所の皆様にはご不便をおかけいたしますが、何卒ご理解とご協力を賜りますようお願い申し上げます。



■ 変更日　2026年12月1日（火）より

■ 窓口・電話受付時間

午前9時～正午 ／ 午後1時～5時

※上記時間帯以外は、自動音声による案内アナウンスが流れます。



【七尾商工会議所事務局】

日本商工会議所

珠算能力検定試験・段位認定試験の実施

令和8年10月25日（日）当所にて、第238回珠算能力検定試験・第148回段位認定試験が実施されました。

珠算能力検定合格者・段位認定者は下記のとおりです。

珠算能力検定2級
林 実奈歩、戸代原 悠之介、堀 峻大

珠算能力検定3級
楠 海翔、鷹合 奏奈、鈴木 智子、飯山 夏那

段位認定試験
暗算三段　青木 つばさ

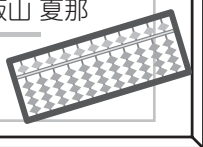

11月は労働保険未手続事業一掃強化期間です

常用労働者を一人でも雇用している事業主の方は、全て労働保険（雇用保険と労災保険）に加入しなければならないこととなっております。

また、1週間の所定労働時間　（定められた個々の労働時間）が、**20時間以上でかつ31日以上継続**して雇用されるパート労働者も、雇用保険の加入対象となります。

まだ労働保険に加入していない事業主の方は、早急に加入手続きをお取りください。

詳しくは下記までお問い合わせください。

労災保険の手続きは　七尾労働基準監督署 TEL 52-3294

雇用保険の手続きは　七尾公共職業安定所 TEL 52-3255

行事カレンダー 2026

11月 November



16 ㊊ 北陸信越地区ブロック相談所長会議
17 ㊋ 常議員会
青年部理事会
18 ㊌
19 ㊍ 事業承継相談会
20 ㊎
21 ㊏
22 ㊐
23 ㊊
24 ㊋
25 ㊌ 県内商工会議所専務理事・事務局長会議
26 ㊍ 七尾商工会議所創立80周年記念式典
中東情勢・原油価格上昇等対応特別相談会
27 ㊎
28 ㊏
29 ㊐
30 ㊊ 健康診断



12月 December



1 ㊋
2 ㊌
3 ㊍ 年末調整セミナー
INPIT石川県知財総合支援窓口
4 ㊎ 食料品消費税10%に備える実務対応セミナー
5 ㊏
6 ㊐ 全国そろばんコンクール
七尾商工会議所青年部 40周年記念式典・祝賀会
7 ㊊
8 ㊋ 県内商工会議所会頭・副会頭会議
9 ㊌ 正副会頭会議
10 ㊍
11 ㊎
12 ㊏
13 ㊐
14 ㊊
15 ㊋

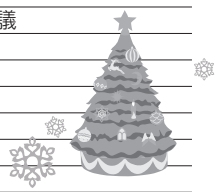

会員の広場

サービス業部会

ペットサロン ラバーズラッシュ

ワンちゃん・ネコちゃんに寄り添うペットサロン&ペットホテル

活動やサービスについて
詳しくはこちら

@LOVERSRUSH

天然芝ドッグラン完備！
心を通わせる丁寧なトリミング

新設した明るく開放的なトリミング室からは、青々とした天然芝のドッグランが広がり、ペットたちがのびのびと遊べる空間をご用意しています。トリミングは小型犬から大型犬、猫ちゃんまで幅広く対応。経験豊富なトリマーが、一頭ごとの性格やその日の体調、気持ちに寄り添い、負担の少ないオーダーメイドの施術を心がけています。

パピーのトリミングデビューからシニア期のデリケートなケアまで、大切なご家族を安心してお任せください。店内にはこだわりのフードやおやつ、ペット用品も豊富に取り揃えております。



トリミングの様子



ワンちゃんと一緒に
写真が撮れるコーナー





ペットサロン
ラバーズラッシュ
和倉温泉から車で約5分
TEL: 0767-52-8215
ホームページ
https://lovers-rush.com

全室個室でストレスフリー。
旅行・お出かけ時も安心のペットホテル

飼い主さまにもペットにも「ここなら安心」と思っていただけるよう、犬専用・猫専用のホテルを完備。さらに今回、10月1日に小型犬専用全室個室のペットホテルをリニューアルオープンいたしました。お部屋は他のペットが見えない全室個室設計となっており、1.5畳～4畳のゆったりとした広さを確保。多頭飼いのご家族も同じ空間で一緒にリラックスして過ごせます。

和倉温泉から車で約5分とアクセスも抜群です。能登・和倉への温泉旅行やお出かけの際の預け先としても大変便利にご利用いただけます。記念の一枚を残せるフォトスポットもご用意しておりますので、ぜひお気軽にお立ち寄りください。

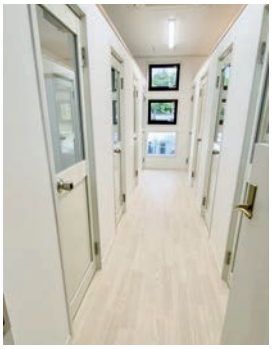

小型犬専用ペットホテル



猫ホテル



外壁のイラスト（フォトスポット）

「会員の広場」にて会社をPRしてみませんか？

会員の皆様をご紹介する「会員の広場」を始めました。
商品やサービス、会社PRなど自由にお使いいただけますので、ぜひご活用ください。

お申し込みは
Webから→

七尾市地場産品創出支援事業（ふるさと納税 3.0）

七尾市

ふるさと納税返礼品募集中

個人事業主
法人 OK！

市内で提供している
体験・サービス

こんな事業者様へ

- 自社の商品を全国に PR したい
- 七尾市を盛り上げたい
- 販路を拡大したい

返礼品登録で3つのメリット

- **サイト掲載で全国にPR**
  ふるさと納税ポータルサイトに返礼品を掲載できます
- **送料の負担ゼロ**
  送料は七尾市が負担します
- **登録料販売手数料ゼロ**
  返礼品の掲載に関して手数料は発生しません

ふるさと納税を活用して

新商品開発や生産性向上の設備導入を支援します

七尾市では、地域振興及び地場産業の活性化を図るため、クラウドファンディング型ふるさと納税で集まった寄附金をもとに、新たな商品開発又は既存の商品の生産体制の整備及び強化のために必要な経費を支援します。

設備導入
新商品開発や生産性を上げるため新たに機械を導入したい！

新商品開発
地元の食材を活用した加工品を作りたい！

スケジュール

- **事業認定申請**
  ・事前相談
  ・事業認定申請書提出
- **ふるさと納税募集**
  ・目標寄付額達成
- **補助金申請**
  ・事業開始

- ✓ 集まった寄附額の 40% を補助
- ✓ 補助率 100%
- ✓ 補助金の上限額 500 万円
- ✓ 補助対象経費 施設整備費 等

お問合わせ
七尾市 企画政策課 ふるさと納税推進室
〒926-8611　七尾市袖ケ江町イ部25番地　TEL 0767-53-3311

MAIL furusato@city.nanao.lg.jp